

# PORI



---

HONG KONG PUBLIC OPINION RESEARCH INSTITUTE

香 港 民 意 研 究 所

---

最新民意調查  
結果發佈會  
2023年12月27日

# 是日發佈會流程

2

- 香港民研未來發展
- 2023年回顧及2024年前瞻調查
- 民情指數第6.17號報告
- 講者自由評論
- 傳媒答問

# 香港民研未來發展

3



Google Translate »

[首頁](#) [新聞公報](#) [研究報告](#) [民意調查](#) [數據查冊](#) [意見群組](#) [關於我們](#) [支持我們](#) [存檔網站](#) [登入](#) [English](#)

## 最熱數據

問題	價格	下載次數
假設明天選舉特首，而你又冇權投票，你會唔會選李家超做特首？	\$0	7
你對特區政府嘅整體表現滿唔滿意？	\$0	5
如果10分代表十分民主，0分代表完全唔民主，5分代表一半半，你會畀幾多分香港社會？	\$0	5
如果10分代表十分自由，0分代表完全唔自由，5分代表一半半，你會畀幾多分香港社會？	\$0	5
如果10分代表十分法治，0分代表完全唔法治，5分代表一半半，你會畀幾多分香港社會？	\$0	4
請你對特首李家超嘅支持程度給予評分，0分代表絕對唔支持，100分代表絕對支持，50分代表一半半，你會畀幾多分特首李家超？	\$0	3
整體嚟講，你信唔信任香港特區政府？	\$0	3
現在香港面對好多問題，你個人最關心邊種問題？	\$0	3
如果10分代表十分繁榮，0分代表完全唔繁榮，5分代表一半半，你會畀幾多分香港社會？	\$0	3
如果10分代表十分安定，0分代表完全唔安定，5分代表一半半，你會畀幾多分香港社會？	\$0	3
請你用0至10分評價你對香港政治問題嘅關心程度，0分代表完全唔關心，10分代表十分關心，5分代表一半半。你會畀幾多分？	\$0	2
整體嚟講，你對香港而家嘅民生狀況有幾滿意或者不滿？	\$0	2



本網站內所有資料的版權由香港民意研究所(香港民研)創造後對外公開。香港民研的核心價值是科學與民主，向來以專業知識和社會良知服務大眾。香港民研強調專業中立，科學研究引發的個人評論，責任全由作者或講者自負，與香港民研無關。香港民研積極推動數據共享和資訊自由，唯各界人士使用有關資料時，敬請註明出處。

2023 © Hong Kong Public Opinion Research Institute 香港民意研究所 | 網站使用條款(英文)

# 香港民研未來發展

4

## 香港民研數據查冊平台 (頻數表)

調查年份	排序方式	套用	熱門下載	Search <input type="text"/>			
調查年份及月份	顯示第 1 至 10 項結果，共 186 項結果。						
系列	詳情	調查編號	調查開始日期	系列	問題	價格 (現時半價，會員再半價)	加到購物車
價格		TP230501	2023-05-03	特首民望	假設明天選舉特首，而你又有權投票，你會唔會選李家超做特首？	\$0	
可否查閱		TP230501	2023-05-03	特首民望	請你對特首李家超嘅支持程度給予評分，0分代表絕對唔支持，100分代表絕對支持，50分代表一半半，你會畀幾多分特首李家超？	\$0	
<input type="button" value="套用"/>		TP230501	2023-05-03	社會指標	如果10分代表十分民主，0分代表完全唔民主，5分代表一半半，你會畀幾多分香港社會？	\$0	
<input type="button" value="重置"/>		TP230501	2023-05-03	社會指標 (自由)	如果10分代表十分自由，0分代表完全唔自由，5分代表一半半，你會畀幾多分香港社會？	\$0	
		TP230501	2023-05-03	社會指標	如果10分代表十分繁榮，0分代表完全唔繁榮，5分代表一半半，你會畀幾多分香港社會？	\$0	
		TP230501	2023-05-03	社會指標	如果10分代表十分安定，0分代表完全唔安定，5分代表一半半，你會畀幾多分香港社會？	\$0	
		TP230501	2023-05-03	社會指標 (法治)	如果10分代表十分法治，0分代表完全唔法治，5分代表一半半，你會畀幾多分香港社會？	\$0	
		TP230501	2023-05-03	政府民望	你對特區政府嘅整體表現滿唔滿意？	\$0	

# 調查項目

5

- 2023年回顧及2024年前瞻調查
- 民情指數第6.17號報告

# 樣本資料

6

- 調查日期：8-16/12/2023
- 調查方法：由真實訪問員進行隨機抽樣電話訪問
- 訪問對象：18歲或以上操粵語的香港居民
- 成功樣本數目：501 (包括250個固網及251個手機樣本)
- 實效回應比率：52.2%
- 抽樣誤差：在95%置信水平下，百分比誤差不超過 $\pm 4\%$ ，淨值誤差不超過 $\pm 8\%$ ，評分誤差不超過 $\pm 0.1$
- 加權方法：按照政府統計處提供的統計數字以「反覆多重加權法」作出調整。全港人口年齡及性別分佈統計數字來自《二零二二年年中人口數字》，而教育程度（最高就讀程度）及經濟活動身分統計數字則來自《香港的女性及男性 - 主要統計數字》（2022年版）。

# 調查結果 – 2023年回顧調查

7

## ● 對香港過去一年發展的評價

	5-9/12/2022	8-16/12/2023	最新變化	紀錄
滿意率	30%	35%	▲4%	2018年12月以來新高
不滿率	50%	46%	▼4%	2018年12月以來新低
滿意率淨值	-20%	-11%	▲9%	2018年12月以來新高
平均量值	2.6	2.7	▲0.1	----

- 最新年終調查顯示，市民對香港過去一年整體發展的滿意比率為35%，不滿比率為46%，淨值為負11個百分點，平均量值為2.7，即整體上介乎「幾不滿」及「一半半」之間。整體評價持續有改善，但過去一年的變化並未超過抽樣誤差。

# 調查結果 - 2023年回顧調查

8

市民對香港過去一年發展的滿意度 (按次計算)  
Satisfaction with Hong Kong's development in the year past (Per Poll)  
(12/1992 - 12/2023)

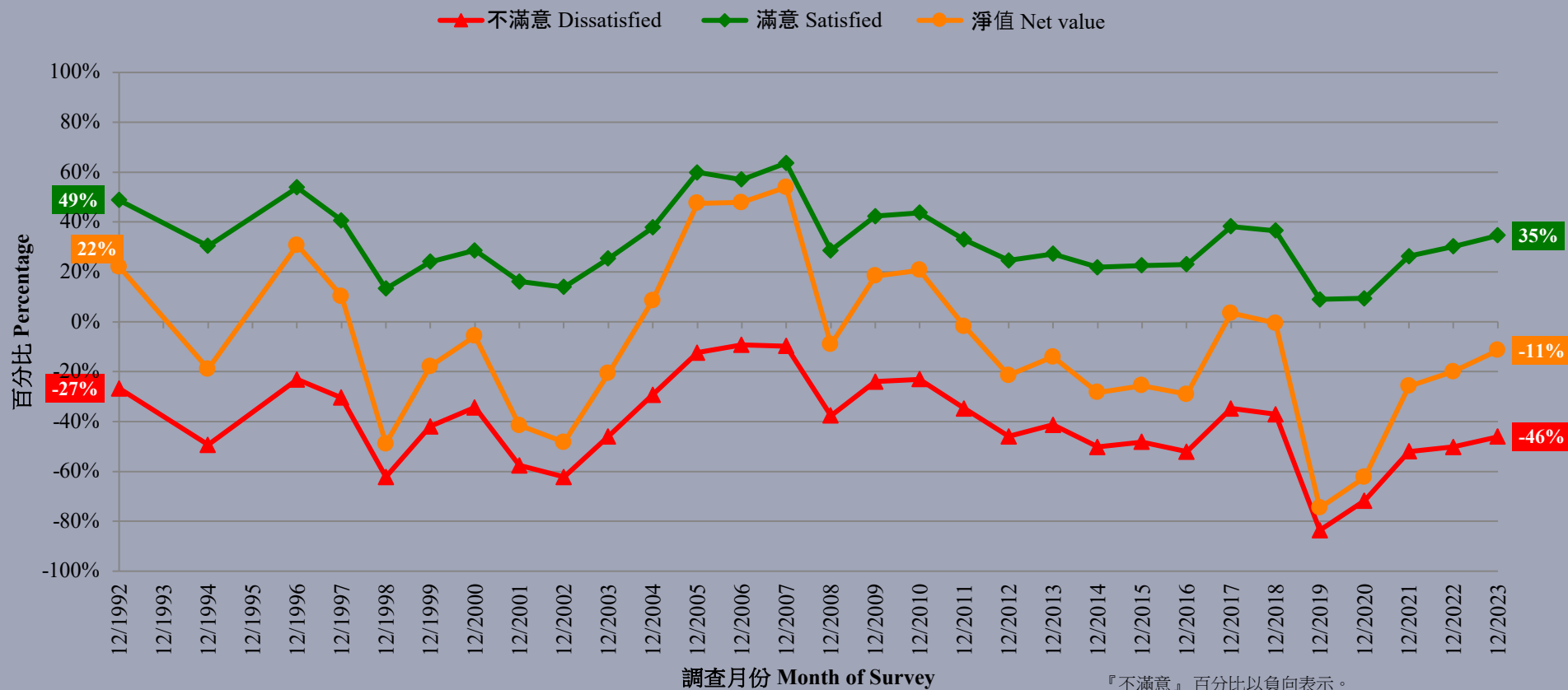

『不滿意』百分比以負向表示。  
Percentage of 'Dissatisfied' is presented as negative



# 調查結果 - 2023年回顧調查

9

## ● 過去一年生活快樂程度

	5-9/12/2022	8-16/12/2023	最新變化	紀錄
快樂	36%	44%	▲8%*	2018年12月以來新高
不快樂	36%	30%	▼6%	2018年12月以來新低
快樂比率淨值	<1%	14%	▲14%*	2018年12月以來新高
平均量值	2.9	3.1	▲0.2*	----

- 個人層面方面，分別有44%和30%市民表示在過去一年活得快樂和不快樂，快樂淨值為正14個百分點，較去年上升14個百分點，為非常顯著的**升幅**，而平均量值為3.1，即整體上接近「一半半」，同樣**升幅**顯著。

\* 顯著變化

# 調查結果 - 2023年回顧調查

10

過去一年生活快樂程度 (按次計算)  
Happiness level in the year past (Per Poll)  
(12/1992 - 12/2023)

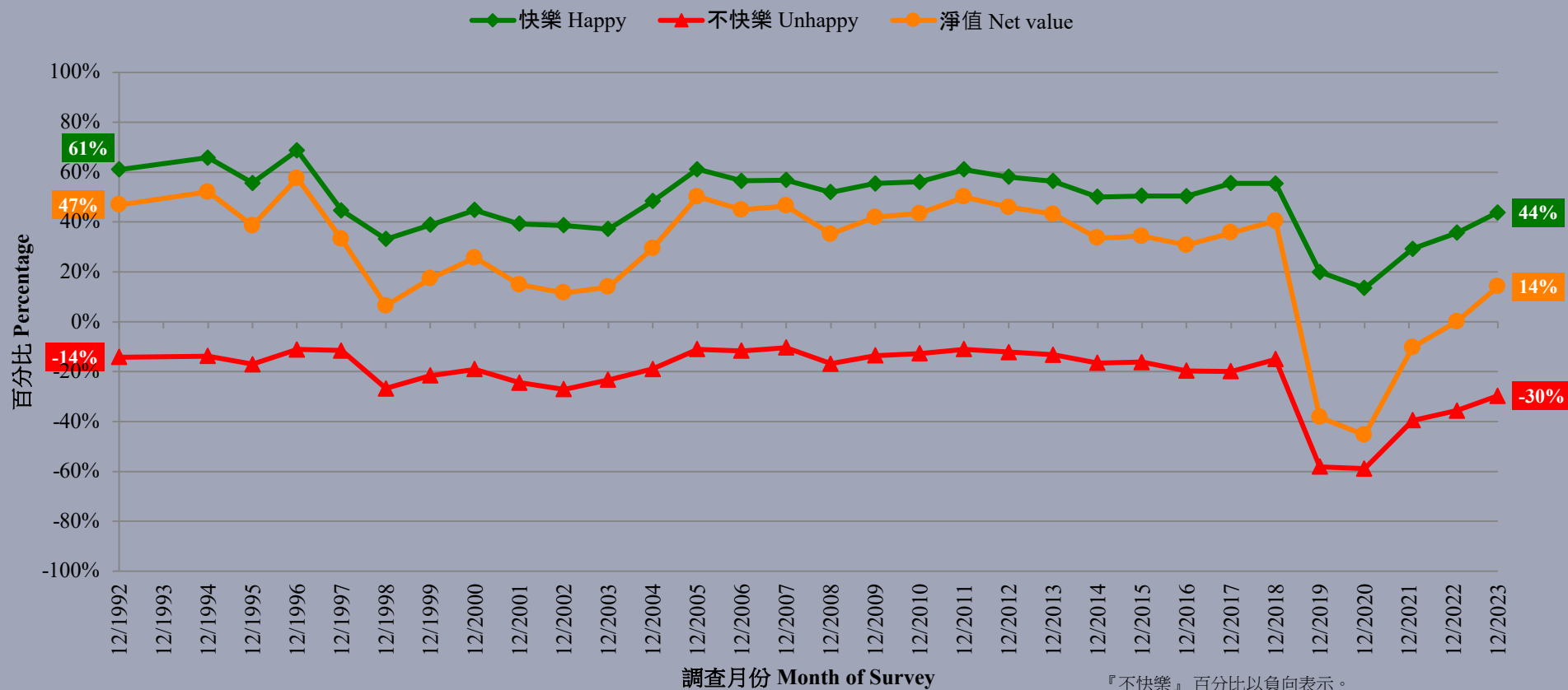

『不快樂』百分比以負向表示。  
Percentage of 'Unhappy' is presented as negative

# 調查結果 - 2023年回顧調查

對香港過去一年發展的滿意度及生活快樂程度 (按次計算)  
Satisfaction with HK's development and happiness level in the year past (Per Poll)  
(12/1992 - 12/2023)

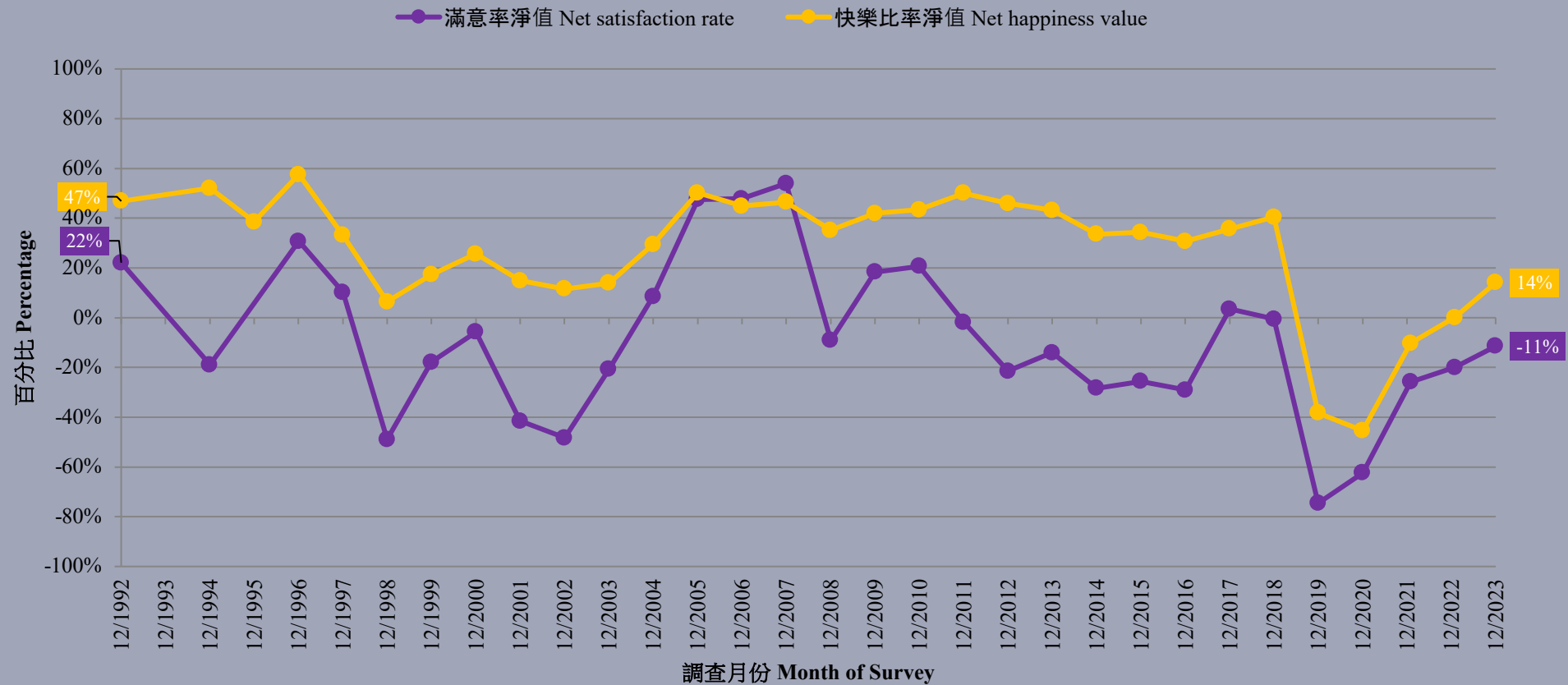

# 調查結果 – 2024年前瞻調查

12

## ● 預期來年香港整體發展

	5-9/12/2022	8-16/12/2023	最新變化	紀錄
改善	57%	40%	▼17%*	2020年12月以來 <b>新低</b>
惡化	28%	40%	▲11%*	2019年12月以來 <b>新高</b>
樂觀淨值	28%	0%	▼28%*	2020年12月以來 <b>新低</b>

- 展望將來，40%預期來年香港的整體發展會比今年好，認為會惡化的同樣佔40%，樂觀淨值為0個百分點，較去年急跌28個百分點，**跌幅**非常顯著。

\* 顯著變化

# 調查結果 - 2024年前瞻調查

預期來年香港整體發展 (按次計算)  
Expectation of Hong Kong's development next year (Per Poll)  
(12/1994 - 12/2023)

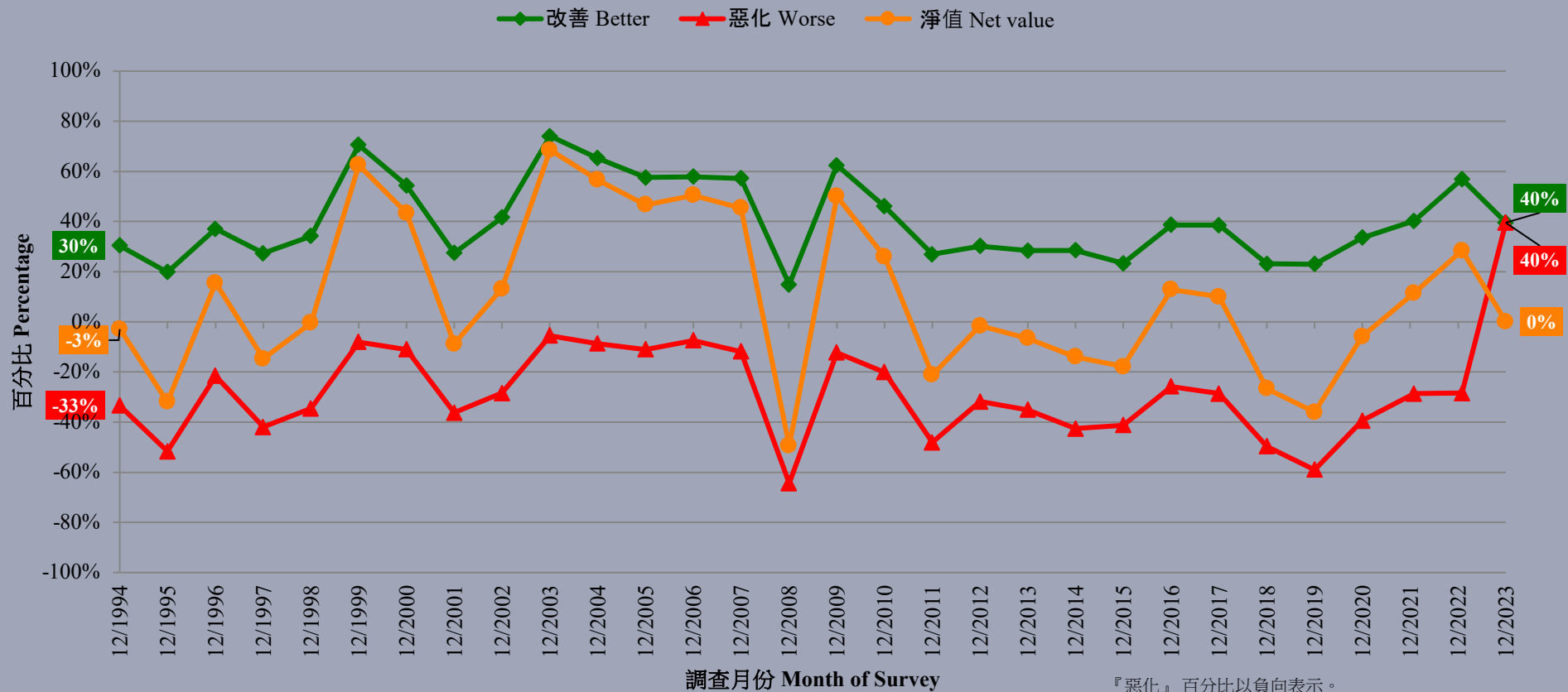

『惡化』百分比以負向表示。  
Percentage of 'Worse' is presented as negative

# 調查結果 - 2024年前瞻調查

14

## ● 預計來年個人發展

	5-9/12/2022	8-16/12/2023	最新變化	紀錄
較佳	51%	47%	▼4%	2021年12月以來 <b>新低</b>
較差	15%	22%	▲7%*	2020年12月以來 <b>新高</b>
樂觀淨值	36%	25%	▼11%*	2020年12月以來 <b>新低</b>

- 對於來年的個人發展，47%預計會較去年為佳，22%則認為會較差，樂觀淨值為正25個百分點，較去年大幅**下跌11個百分點**。

\* 顯著變化

# 調查結果 - 2024年前瞻調查

預計來年個人發展 (按次計算)  
Expectation of personal development next year (Per Poll)  
(12/1993 - 12/2023)

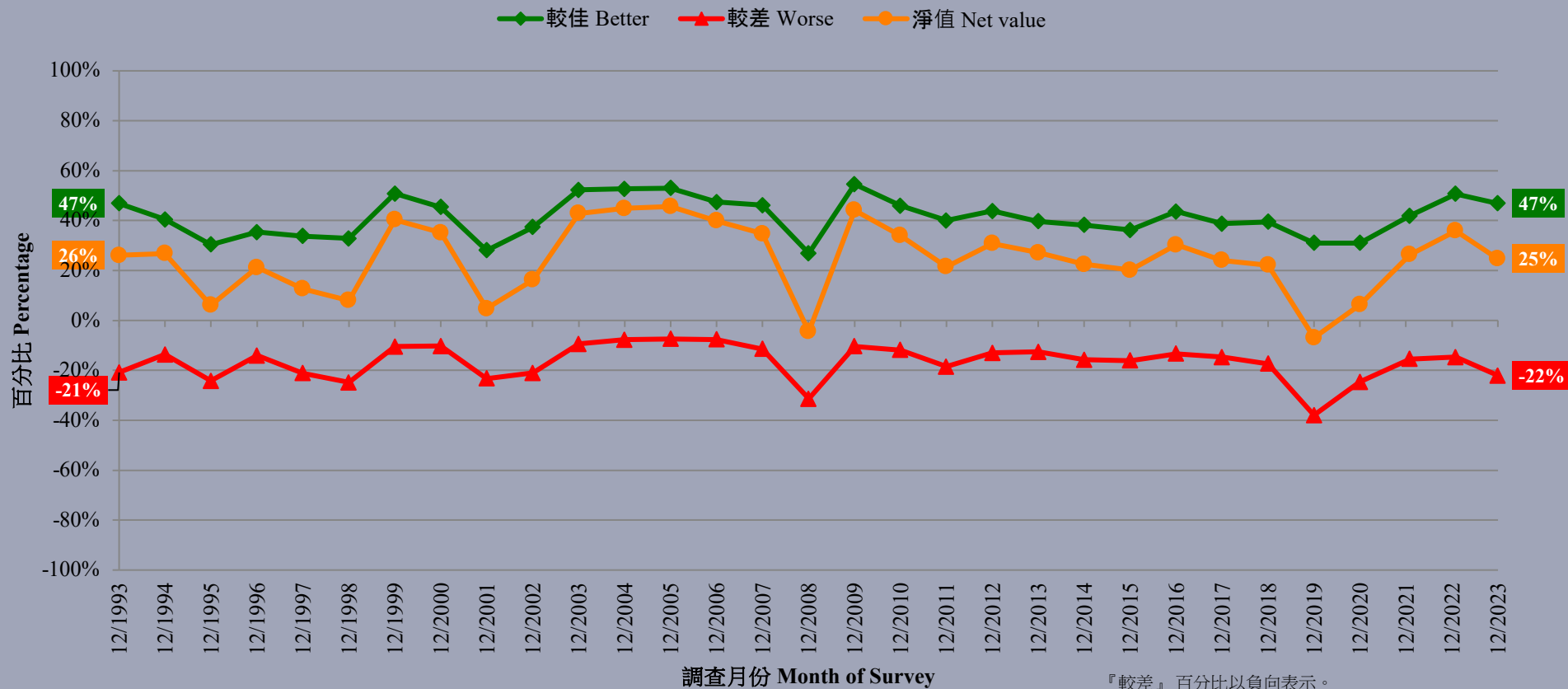

『較差』百分比以負向表示。  
Percentage of 'Worse' is presented as negative

# 調查結果 - 2024年前瞻調查

16

預計來年香港整體發展及個人發展 (按次計算)  
Expectation of Hong Kong's development and personal development next year (Per Poll)  
(12/1993 - 12/2023)

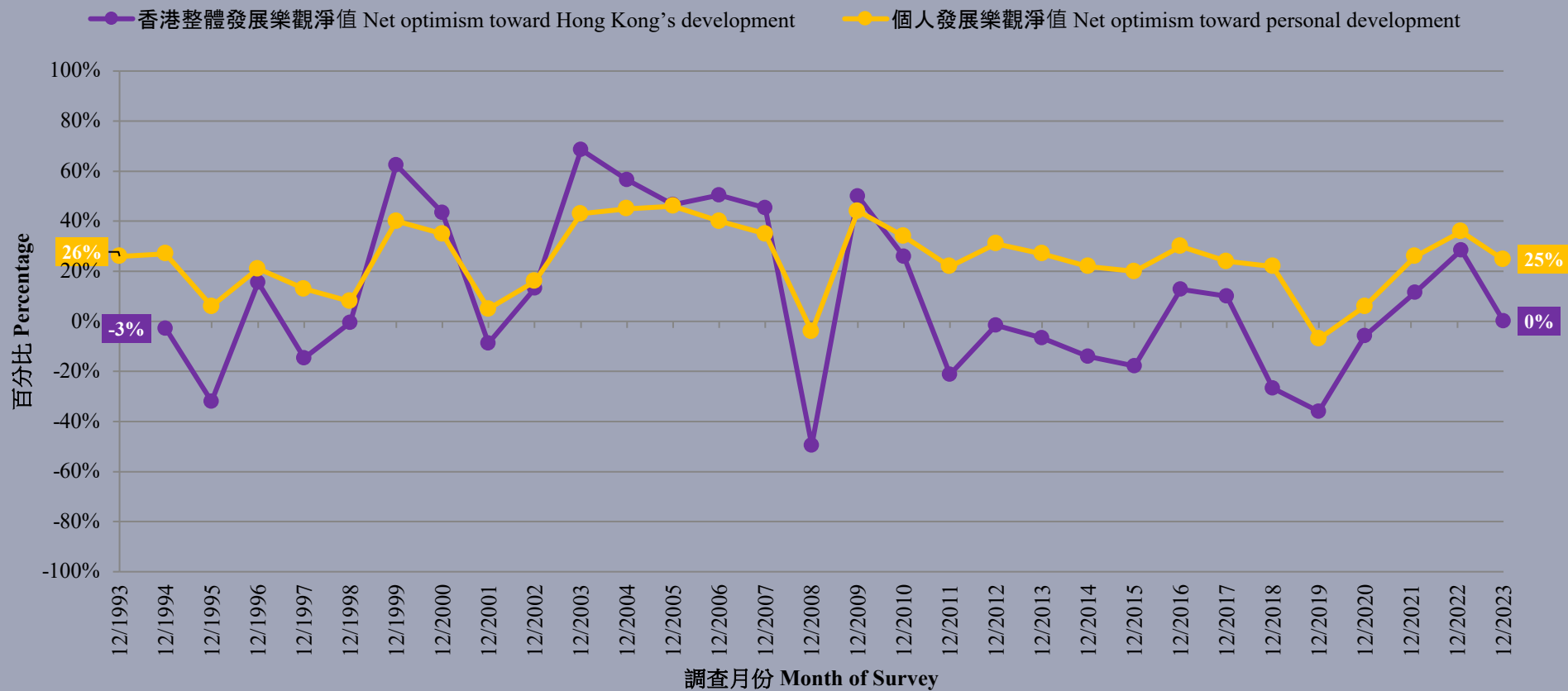



# 調查結果 - 2024年前瞻調查

17

## ● 新年願望

	5-9/12/2022	8-16/12/2023	最新變化	紀錄
與個人相關	20%	38%	▲18%*	2015年12月以來新高
與社會相關	49%	35%	▼15%*	2015年12月以來新低
與世界和平或友愛相關	12%	10%	▼1%	2021年12月以來新低
沒有新年願望	9%	11%	▲2%	2021年12月以來新高

- 至於新年願望的內容，與個人相關的佔38%，與社會相關的佔35%，與世界和平或友愛相關的佔10%。願望與個人相關的比率錄得非常顯著**升幅**，而與社會相關的則顯著**下跌**，兩者分別創2015年12月以來的**新高及新低**。另外，11%市民表示沒有新年願望，與去年數字相若。

\* 顯著變化

# 調查結果 - 2024年前瞻調查

新年願望 (按次計算)  
New Year wishes (Per Poll)  
(12/1992 - 12/2023)

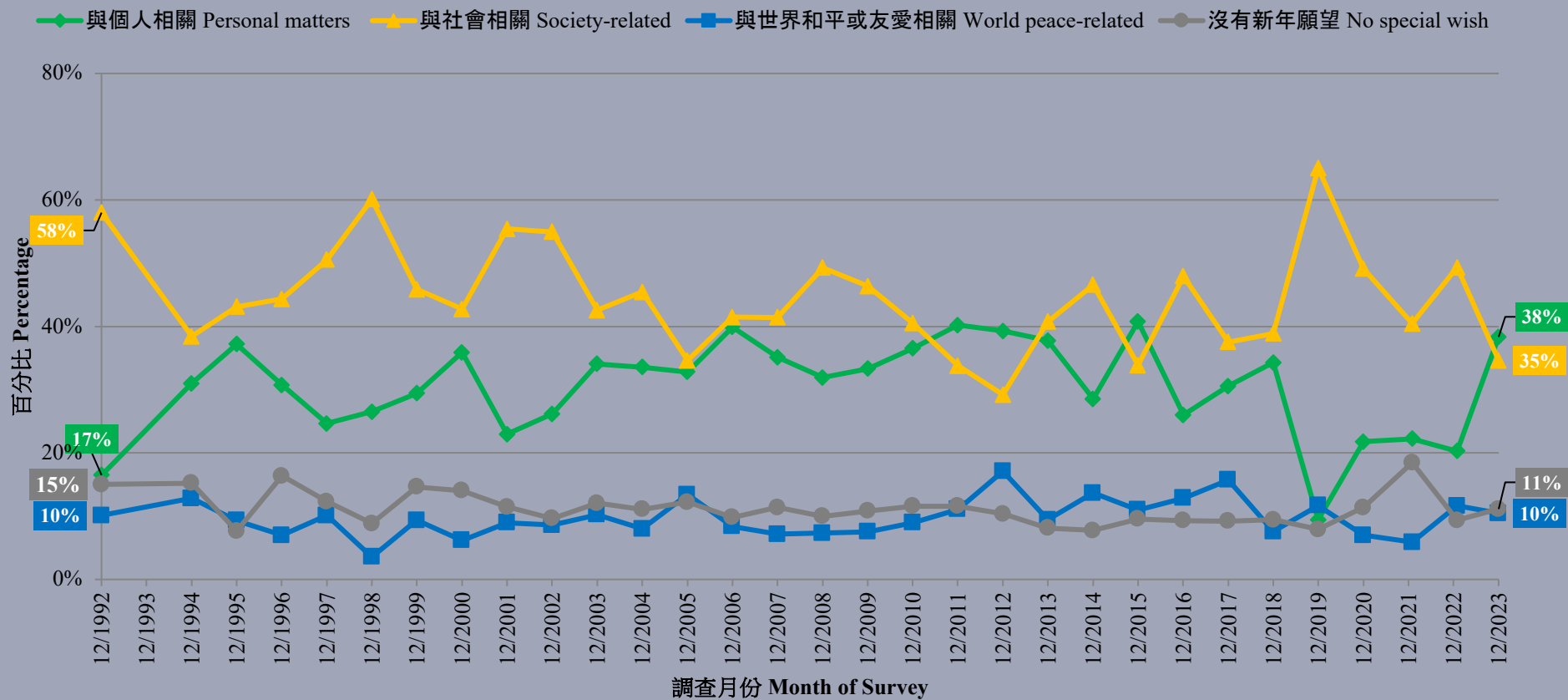

# 調查項目

19

- 2023年回顧及2024年前瞻調查
- 民情指數第6.17號報告

# 民情指數第6.14號報告： 民情指數之性別與年齡分析（2018-2023半年平均數）

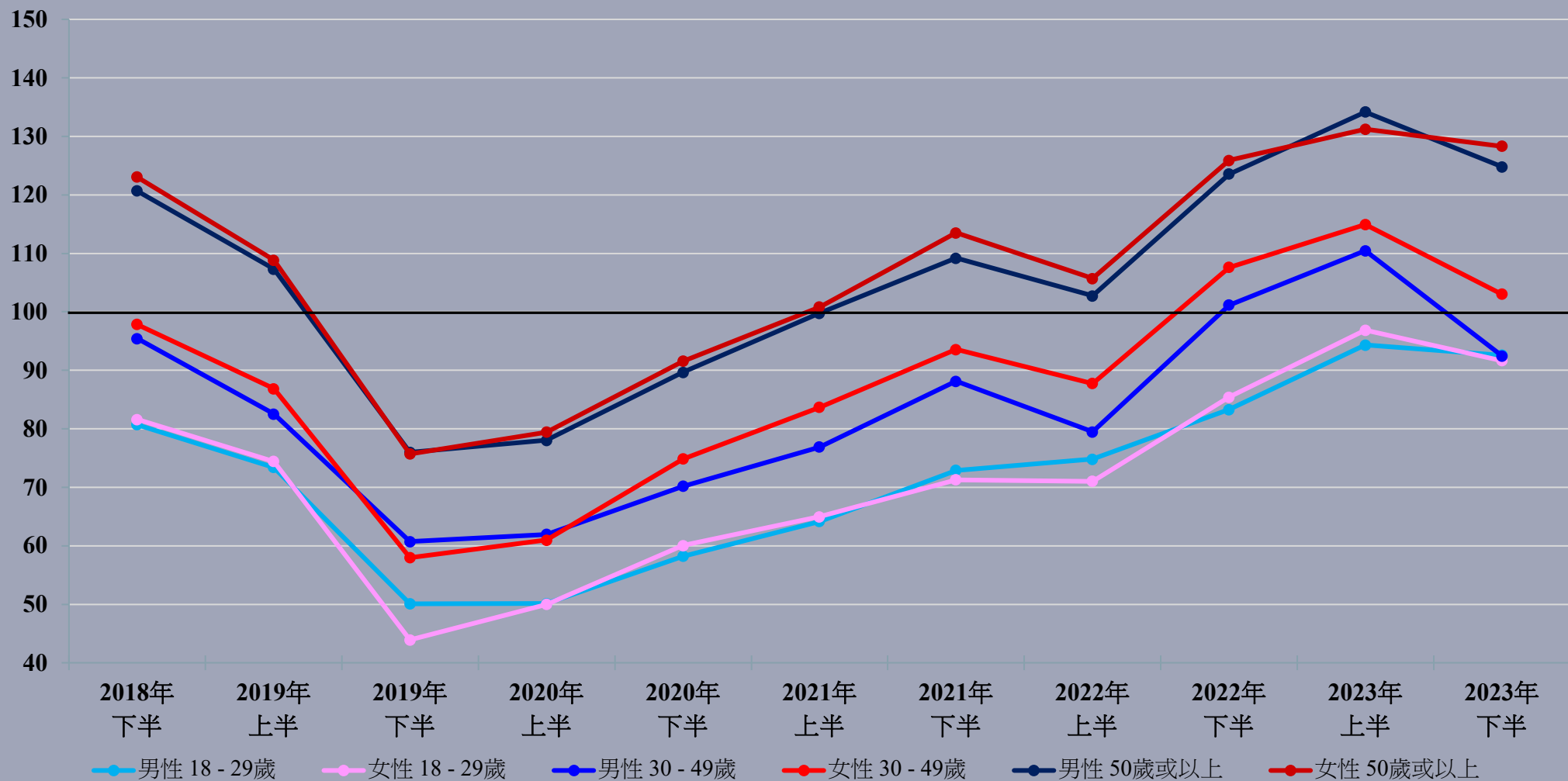

# 民情指數第6.15號報告： 民情指數之經濟活動狀況分析（2018-2023半年平均數）

21

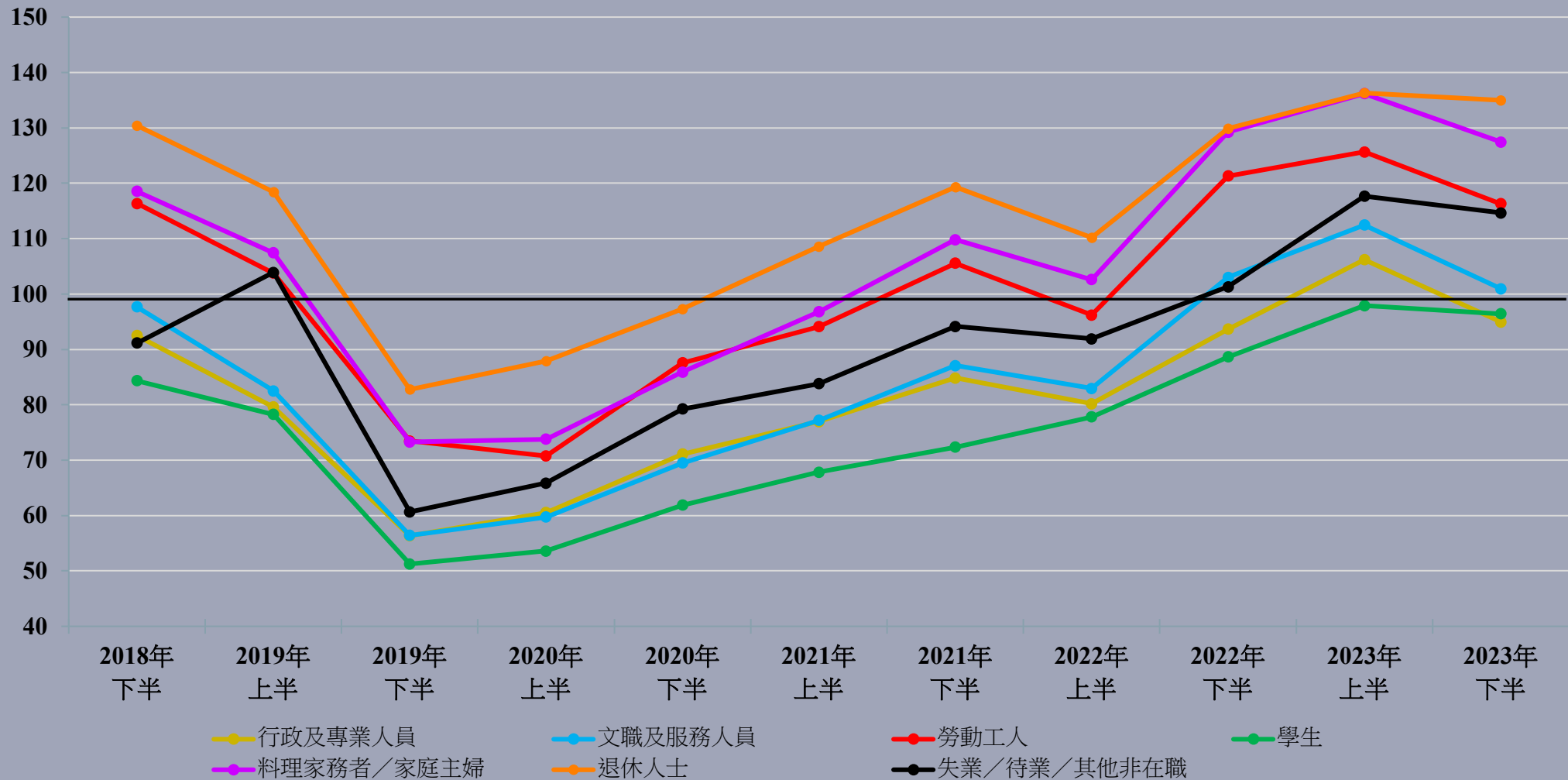

# 民情指數第6.16號報告： 民情指數之按統獨傾向分析（2018-2023半年平均數）

22

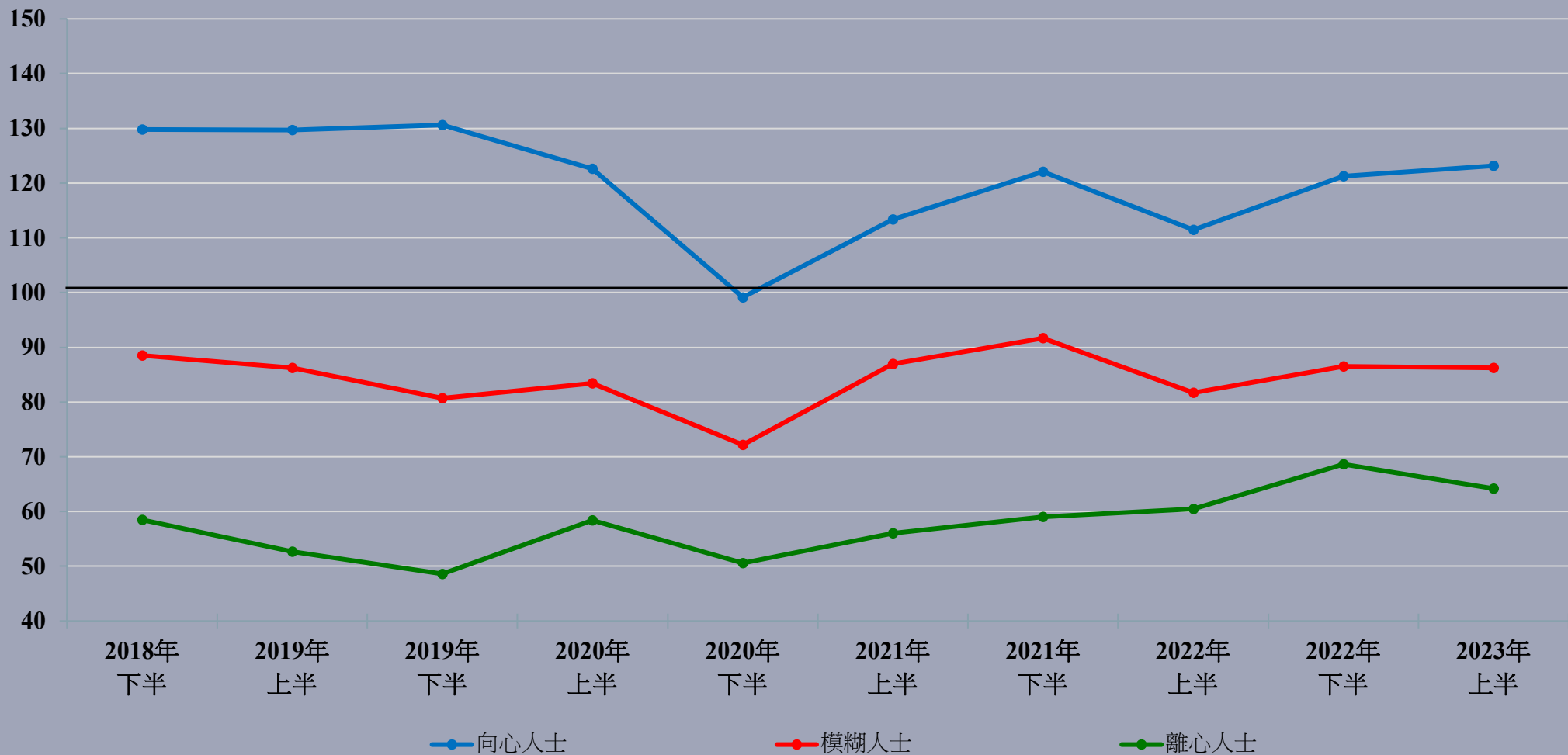

# 民情指數第6.17號報告

23

### 最近五年不同性別與年齡市民之民情指數走勢 (2018-2023半年平均數)

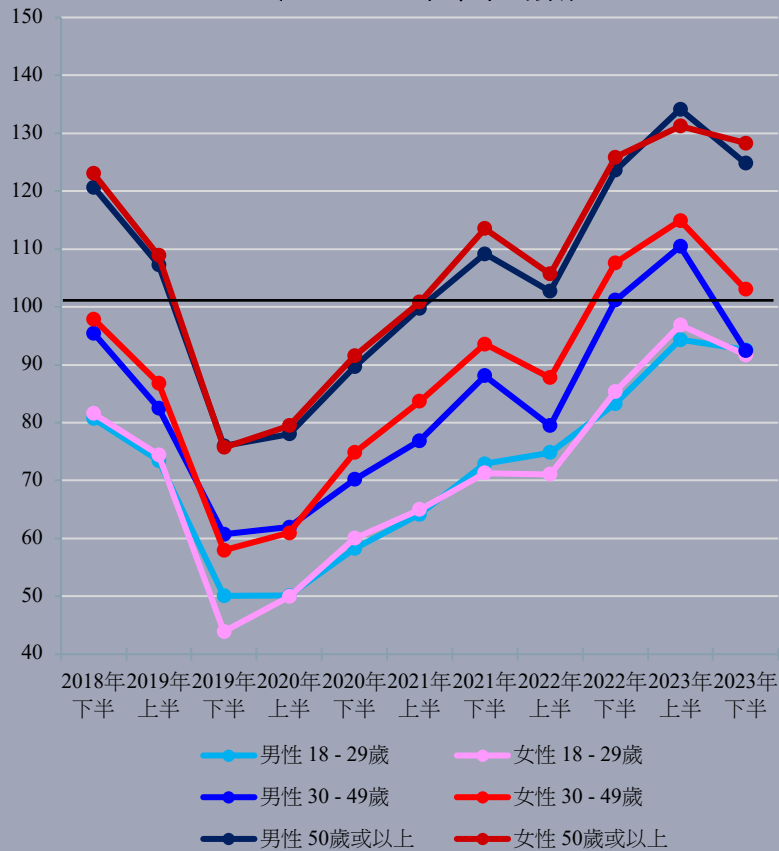

### 最近五年不同經濟活動狀況市民之民情指數走勢 (2018-2023半年平均數)

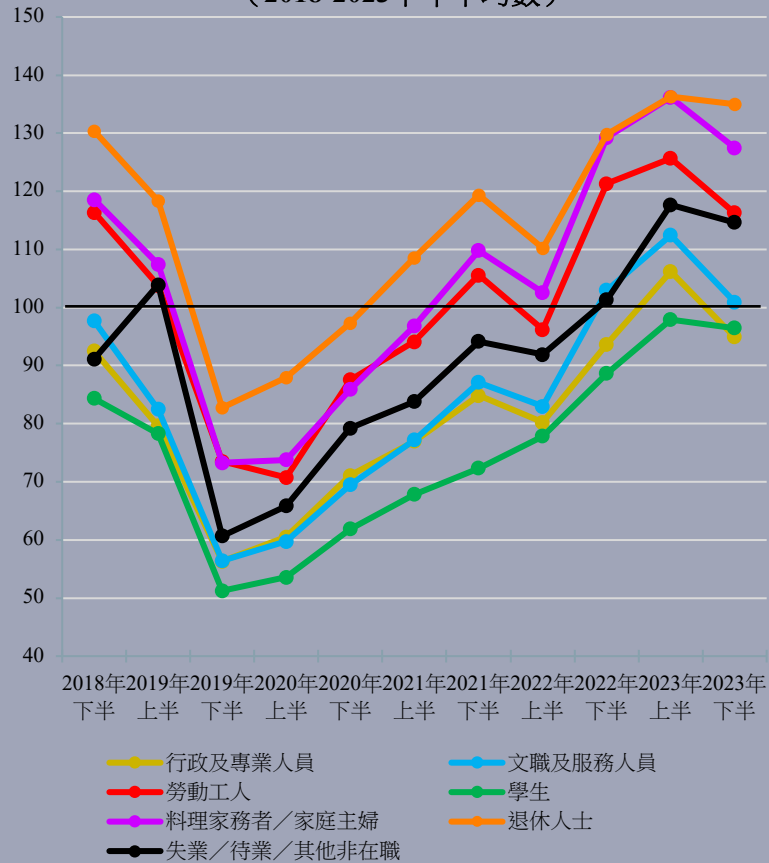

### 最近五年不同統獨傾向市民之民情指數走勢 (2018-2023半年平均數)



# 民情指數第6.17號報告 - 結語

24

- 第三次綜合報告中的幾個人口變項（即性別與年齡、經濟活動狀況和統獨傾向）分析來看，**同步上落**繼續是普遍現象。
- **年齡**因素比性別因素相對重要，**學生**長期屬於**最為不滿**組群。
- **統獨**傾向則似乎屬於**深層**因素，因為結構明顯但波動相對不大。



# 民情指數 2.0 版本

## 第一循環重點總結

# 民情指數按月分析（1992-2022每月平均數）



# 民情指數第6.5號報告： 民情指數之社會階層分析（2018-2023半年平均數）

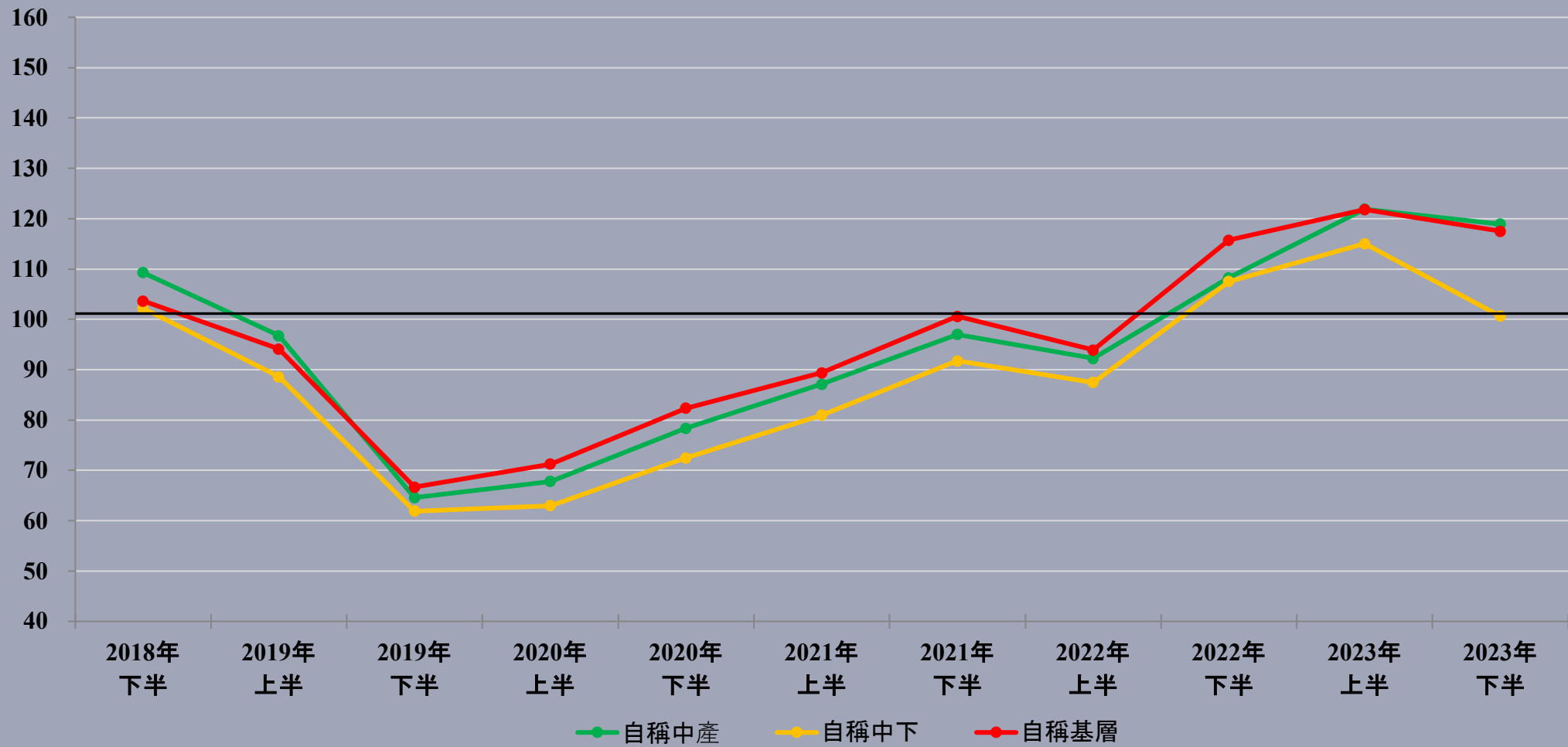

# 民情指數第6.4號報告： 民情指數之公民社會活躍程度分析（2019-2023半年平均數）

28

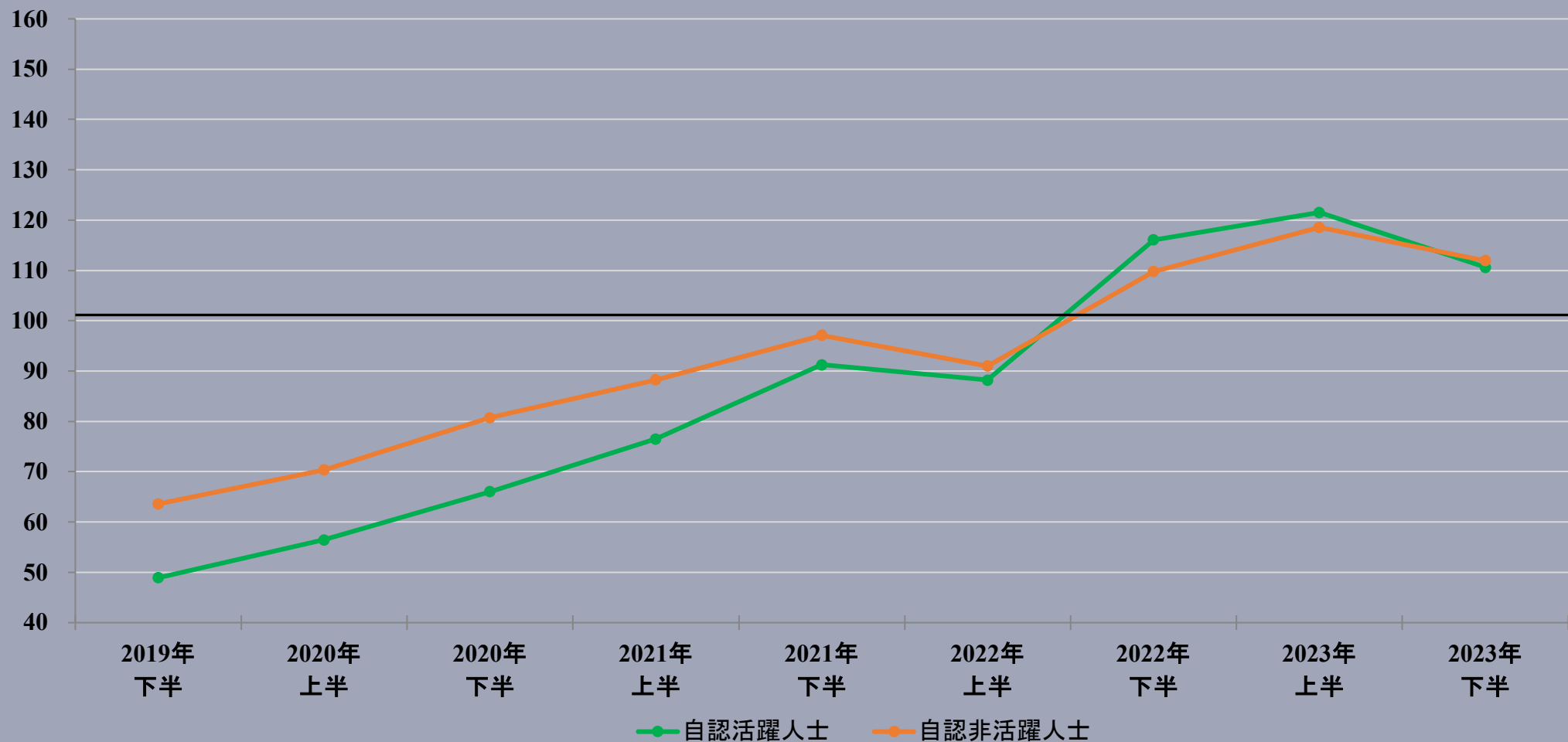

# 民情指數第6.9號報告： 民情指數之房屋類型及擁有權分析（2018-2023半年平均數）

29

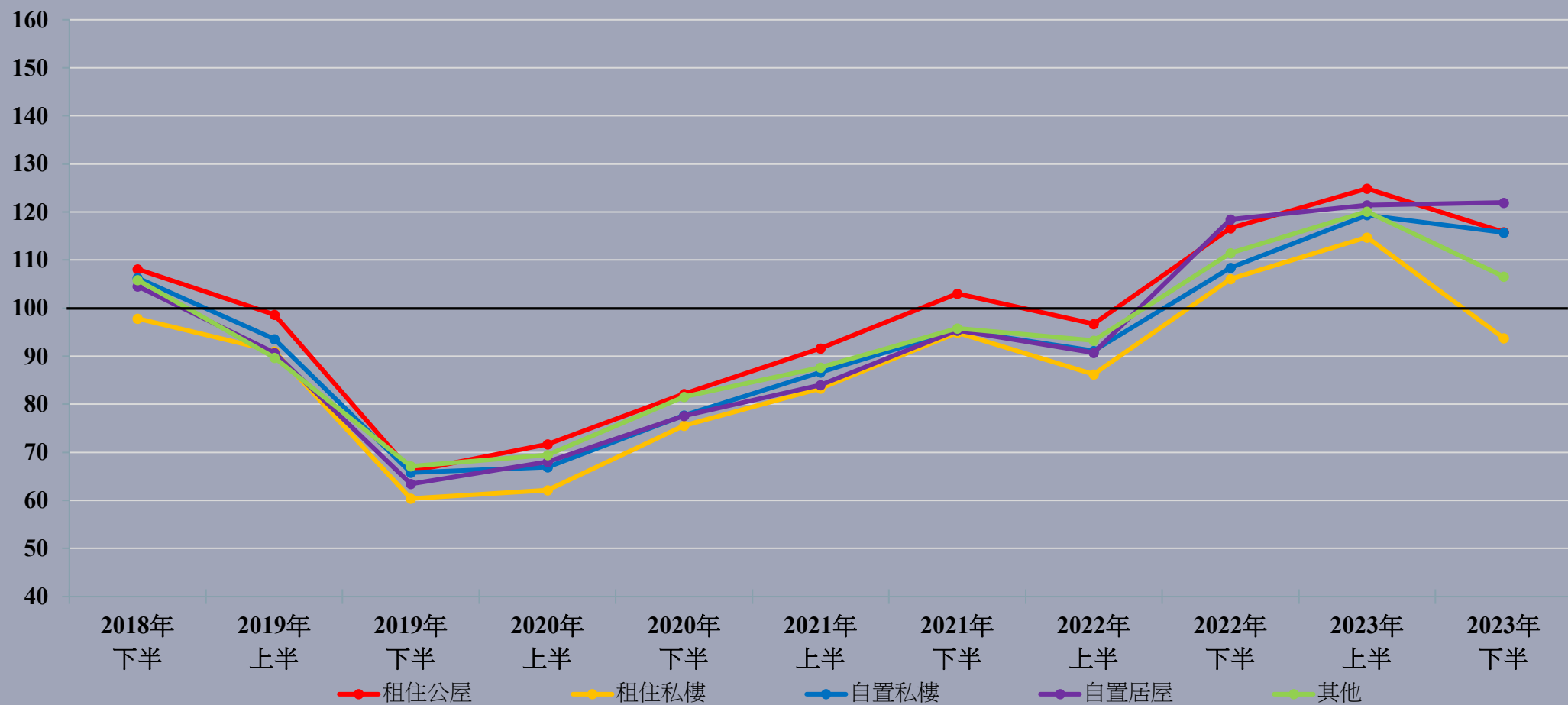

# 民情指數第6.14號報告： 民情指數之性別與年齡分析（2018-2023半年平均數）

30

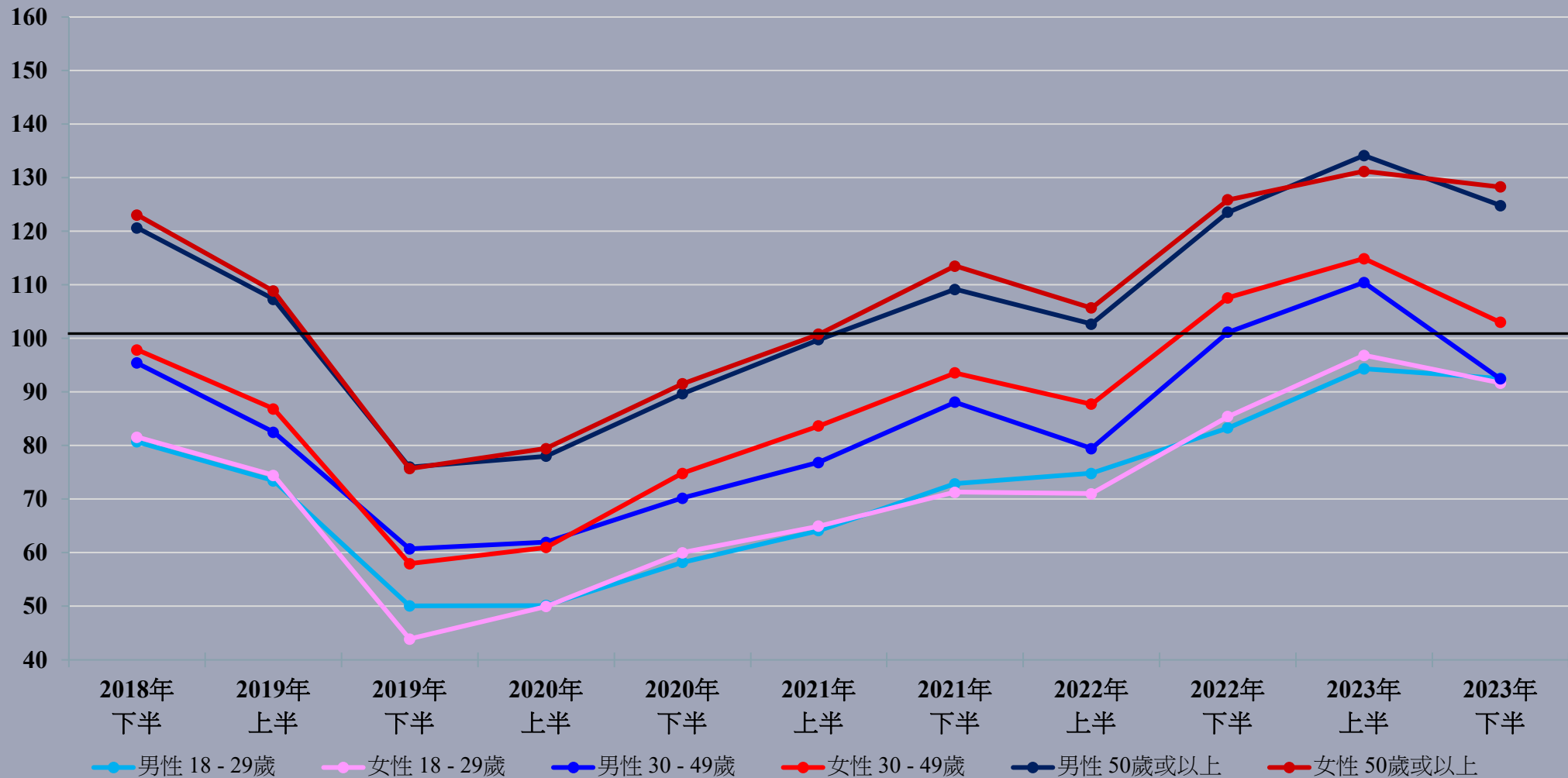

# 民情指數第6.11號報告： 民情指數之年齡分析（2018-2023半年平均數）

31

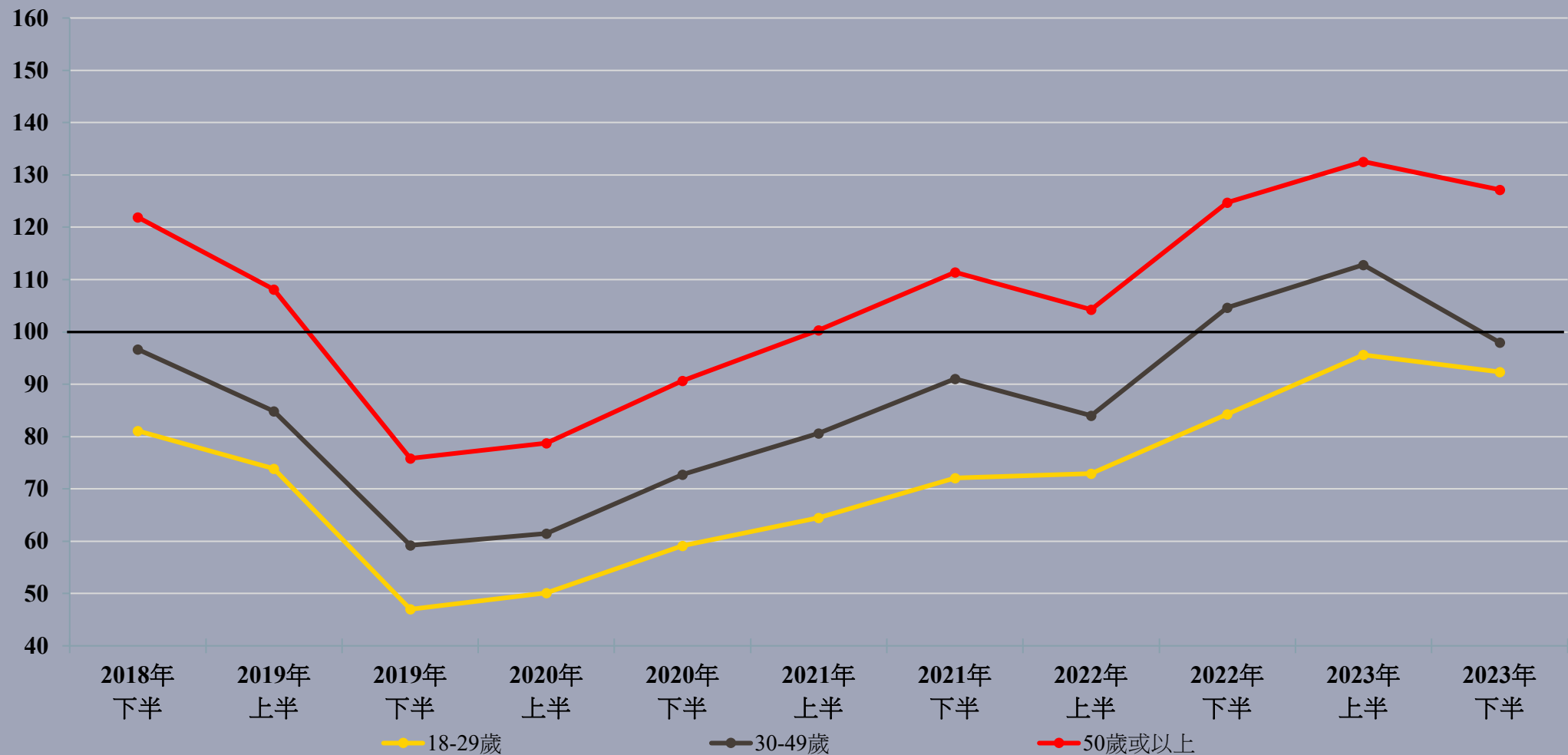

# 民情指數第6.11號報告： 民情指數之世代分析（2018-2023半年平均數）

32

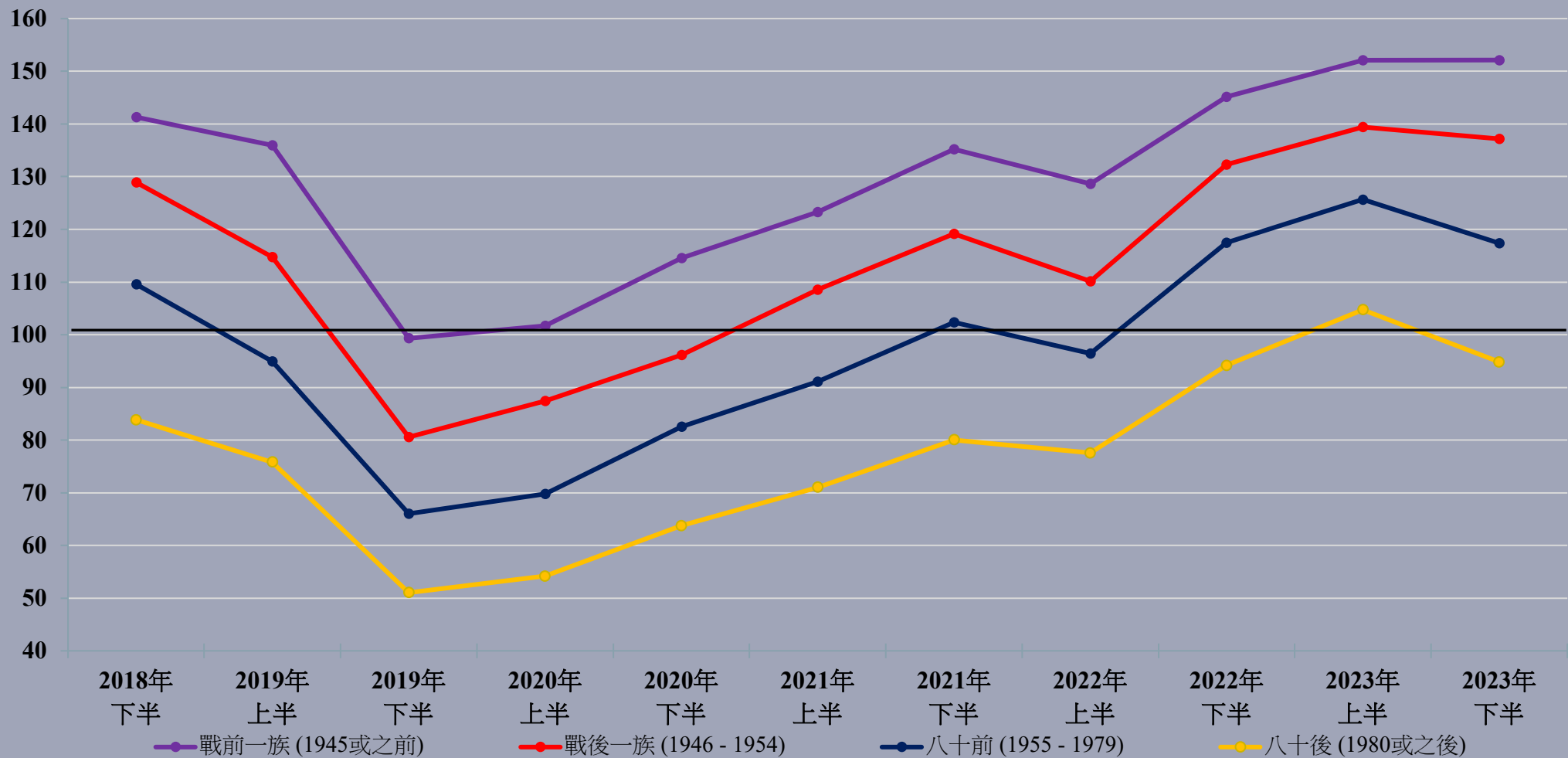



# 民情指數第6.12號報告： 民情指數之教育程度分析（2018-2023半年平均數）

33

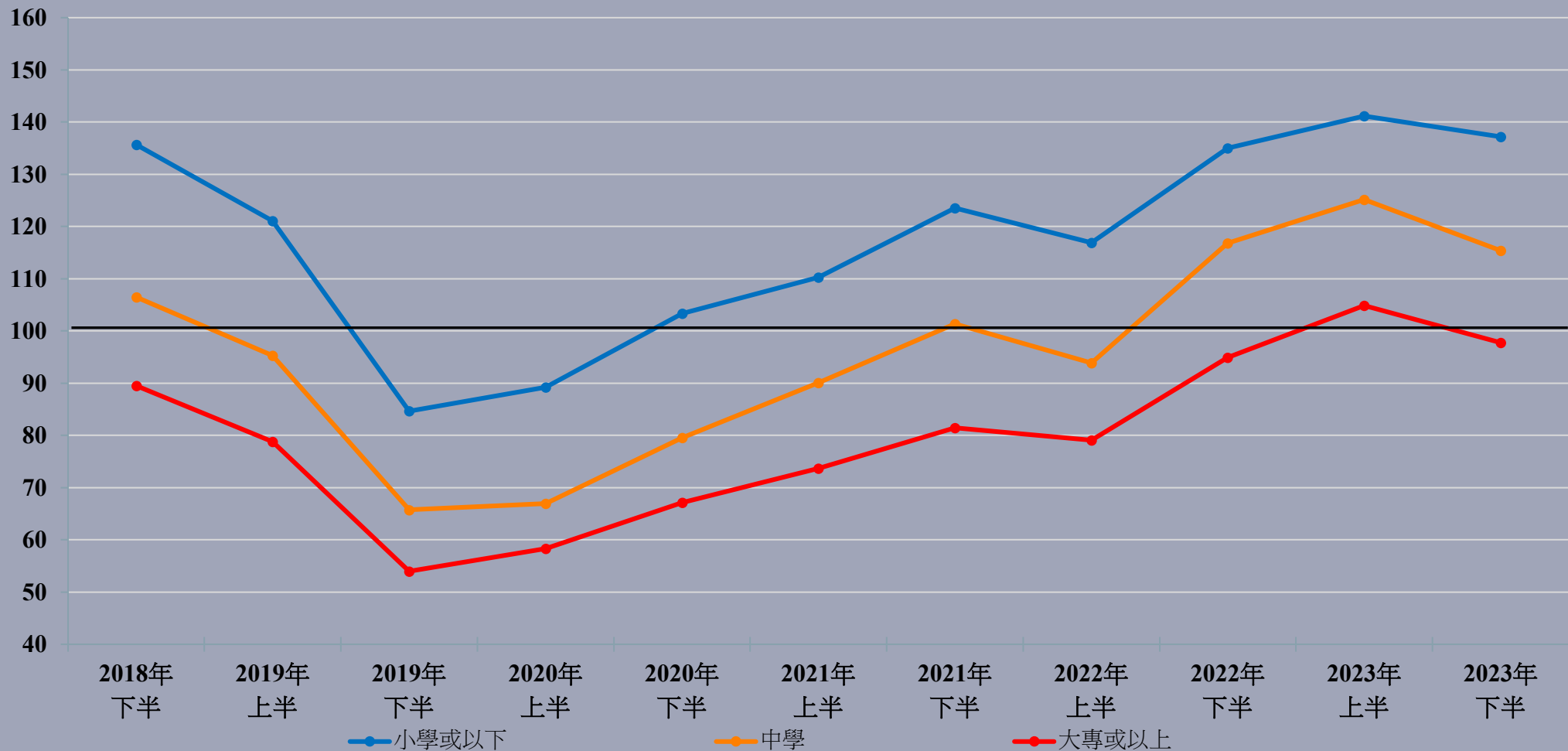

# 民情指數第6.10號報告： 民情指數之身份認同感分析（2018-2023半年平均數）

34

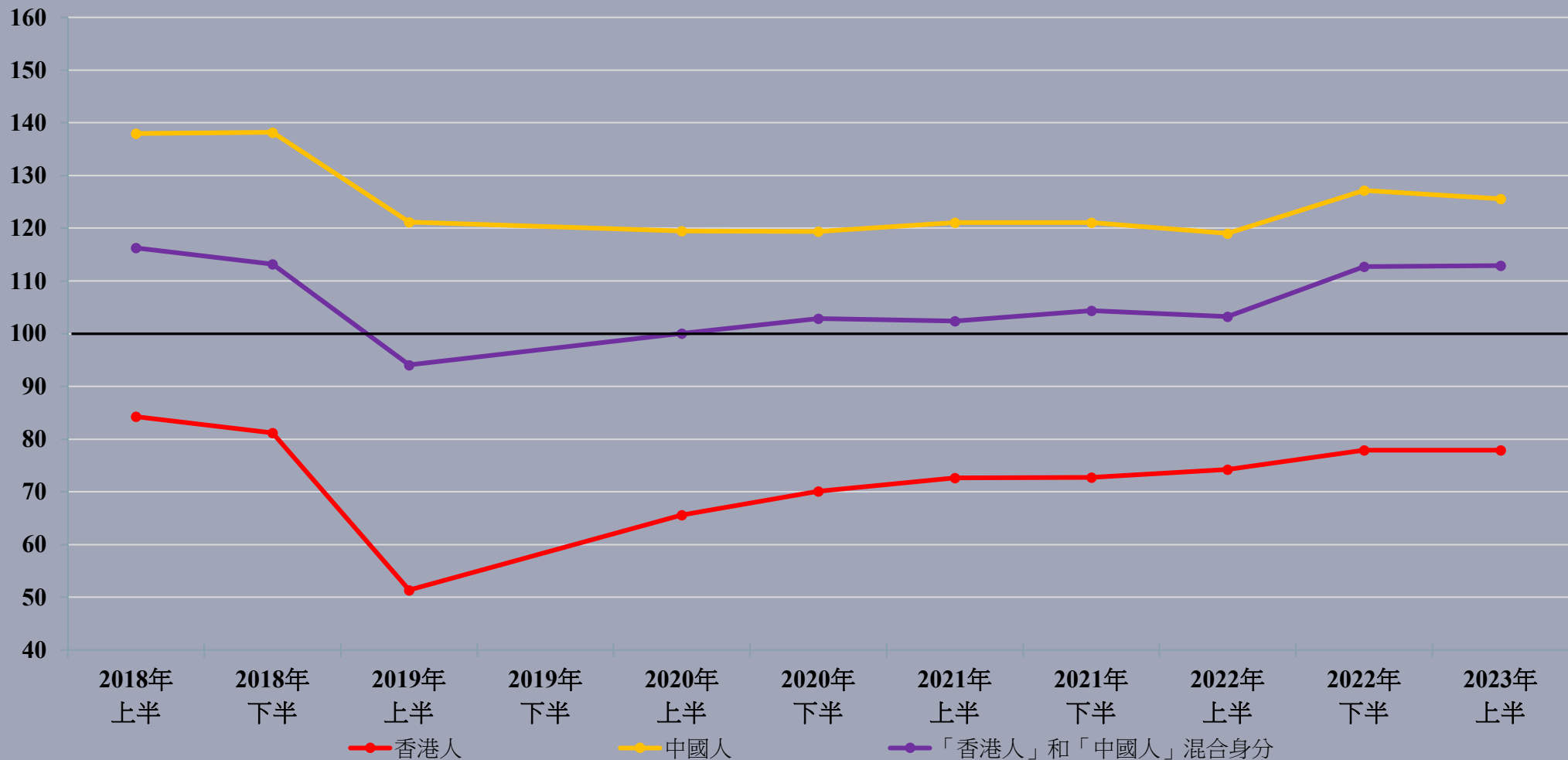

# 民情指數第6.16號報告： 民情指數之按統獨傾向分析（2018-2023半年平均數）

35

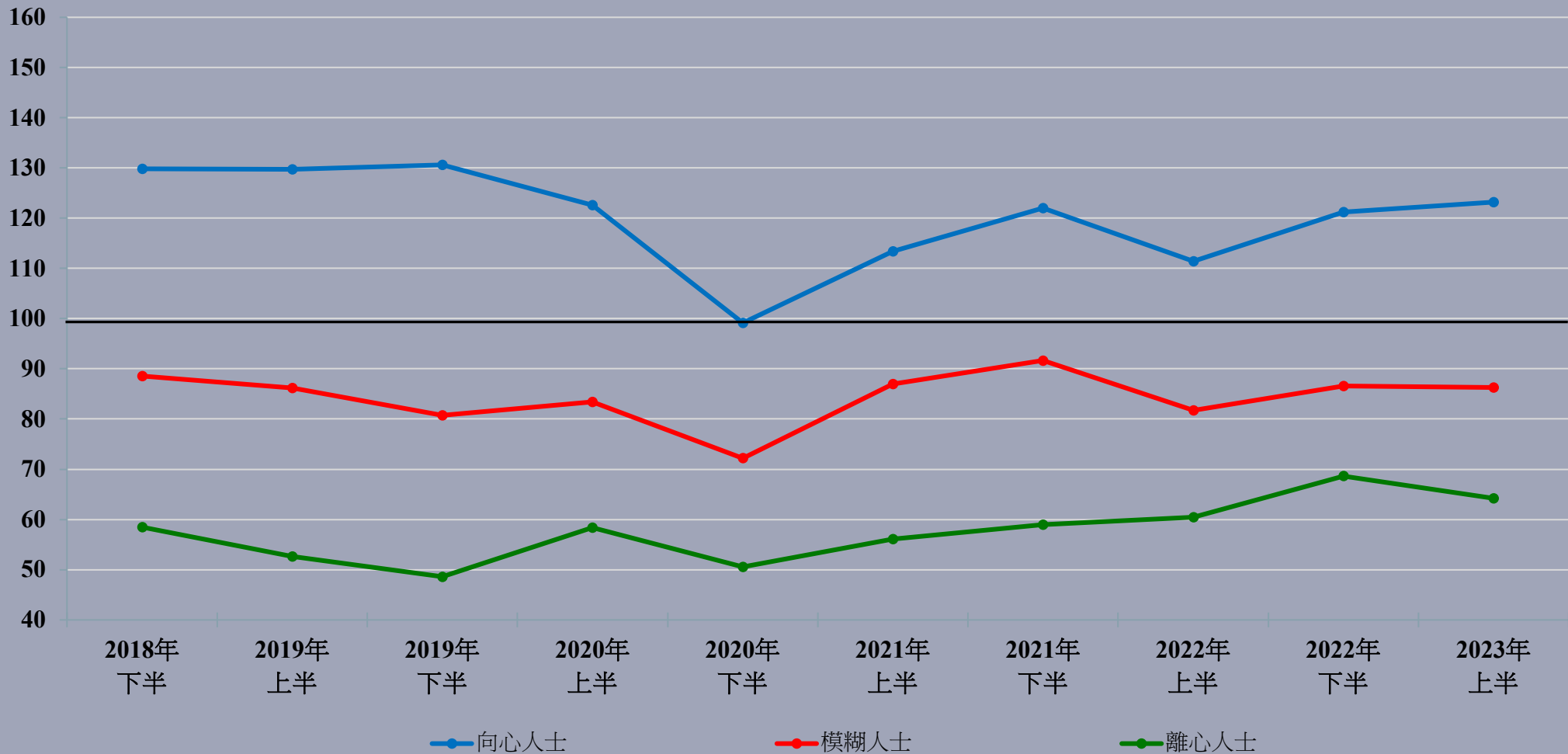

# 民情指數第6.2號報告： 民情指數之政治陣營分析（2018-2023半年平均數）

36

